全球服务管理学系

韩国航空大学一般研究生院
2026学年秋季招生简章

글로벌 서비스경영학과
한국항공대학교 일반대학원
2026학년도 후기 모집 요강
(외국인 外国人)

한국항공대학교
KOREA AEROSPACE UNIVERSITY

全球服务管理学系

韩国航空大学一般研究生院

2026学年秋季招生简章

招生简章目录
모집요강 목차

C o n t e n t s

01 招生专业
모집학과

02 招生日程
전형일정

03 录取办法
전형방법

04 报名资格及招生人数
지원자격 및 모집인원

05 遴选程序
전형절차

06 报名及审核费
전형료

07 提交材料
지원자 제출서류

08 报名注意事项
수험생 유의사항

09 报名专业细部信息
지원학과별 세부기준

10 咨询处
문의처

※ 본 모집요강은 한국어로 제작되어 중문으로 번역되었습니다. 본 모집요강과 관련하여 의미상 분쟁이 발생할 경우 한국어가 가장 우선시 됩니다.

本简章是由韩文版简章翻译而来，如中韩两版简章存在差异时，以韩文版为准。

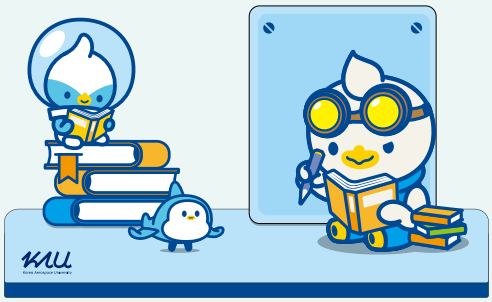

2026学年秋季一年制硕士课程招生简章（外国人）

1. 招生专业

全球服务管理学系

- 航空服务专业
- 服务管理专业

2. 招生日程

类别	1批招生	2批招生	3批招生	4批招生
提交入学申请	2026.4.6.(周一)~ 4.10.(周五)	2026.5.11.(周一)~ 5.15.(周五)	2026.6.22.(周一)~ 6.26.(周五)	2026.7.15.(周三)~ 7.17.(周五)
提交文件	2026.4.13.(周一)	2026.5.18.(周一)	2026.6.29.(周一)	2026.7.20.(周一)
面试	2026.4.20.(周一)~ 4.21.(周二)	2026.5.26.(周二)~ 5.27.(周三)	2026.7.6.(周一)~ 7.7.(周二)	2026.7.22.(周三)~ 7.23.(周四)
公布合格者	2026.5.8.(周五)	2026.6.12.(周五)	2026.7.24.(周五)	2026.8.5.(周三)
合格者缴费	2026.5.18.(周一)~ 5.22.(周五)	2026.6.22.(周一)~ 6.26.(周五)	2026.7.27.(周一)~ 7.31.(周五)	2026.8.5.(周三)~ 8.7.(周五)

※ 上述日程可能会因特殊原因而进行调整；根据录取的情况决定是否追加招生，如有追加另行通知

3. 录取办法

(1) 资料审核：对成绩、学业及研究计划书等进行评价

（必要时，报考专业会增加其它项目进行审核）

(2) 面试：线下面试/视频面试

4. 报名资格及招生人数

■ 报名资格

① 报名者和父母都必须是外国人

② 本科毕业证获得者或本科预毕业者

③ 依照法律规定，被认可具有同等以上学力者

■ 招生人数：○○名

5. 遴选程序

网上提交入学申请 ▶ 递交材料 ▶ 材料审核+面试 ▶ 公布合格者 ▶ 合格者缴纳学费

6. 报名及审核费

■ 100,000韩元

※ 入学申请期限结束后，该费用不予退还

7. 报名者提交材料

材料		标记
大学毕业证（或预毕业证书）	彩色复印件	○
	中国或韩国以外国家高校毕业者: Apostiou 认证 或者领事认证完毕的原件	○
大学成绩单 (如果没有标注均分和绩点， 需要补充追加说明材料)	彩色复印件	○
	韩/英文公证件原件	○
学历调查同意书（本校格式）		○
入学申请书 （本校格式）		○
照片2张（2寸白底）		○
本人护照复印件		○
有效期内的韩国语能力考试（Topik）3级以上证书 或 入学前在我校认可的机构完成韩国语课程200学时结业证		○
本人或父母名义的20000美元以上的定期存款证明原件 （可以先提交复印件，签证办理期间向学校提交原件） (在发放签证之前维持相应余额)		○
财政担保人在职收入证明（提交报名者本人名义的存款证明时可以免交）		○
入学许可推荐书(本校格式)(由本校相关教授签字)		仅限对象
申请人及父母身份证复印件		○
本人及父母的户口本的韩/英文公证原件		户口本的所有页的韩/英文公证原件
亲属关系证明（仅适用于不与父母在同一户籍簿者）的韩/英文公证原件		○
教育部学历认证书		http://www.cdgdc.edu.cn 或 http://www.chsi.com.cn 签发的学历认证书原件(中文时,需韩/英文公证)

※ 中国或乌兹别克斯坦以外国家的毕业者可能会被要求追加相关材料的提交

8. 报名注意事项

1. 报名时，先在网上（http://www.jinhakapply.com/)填报信息，然后向学校提交上面第7条的材料，未提交相关文件时按不合格处理。
2. 网申后不能变更入学申请书的内容，网申期满后不返还受理的文件（毕业证、学位证和成绩单原件除外）和报名审核费。
3. 在入学申请书上记载虚假内容或通过伪造入学申请资料等不当方法合格时，将取消合格和入学资格。
4. 有些文件可以先提交复印件，但合格后入学前必须提交原件（具体参照上面第7条，原件可在负责人确认后返还）。
5. 英语或韩文以外的文件必须进行翻译公证。若未提交翻译公证文件，视同未提交相关材料，将按不合格处理。
6. 入学申请者必须在相应日期之前提交所有文件，如果不按时提交，将按不合格处理。
7. 合格与否不进行个别通知，因此必须在指定的合格公布日期内，在本大学网站上确认，因未及时确认而造成的损失，本大学不承担责任。
8. 合格者在规定的缴费日期内不交纳学费时，直接视为放弃入学。
9. 所提交的不同文件上学生姓名不统一时，应附上相关国家法院或者政府机构开具的同一人证明书。
10. 如果是预毕业者，合格后要追加提交毕业证明书等相关材料。
11. 未确认招生简章内容，报名后造成的损失由学生本人承担，故必须全部阅读简章后再报名。
12. 本简章中没有明示的相关事项，由本校研究生院委员会依据本校规则进行解释。
13. 中国或乌兹别克斯坦以外国家的毕业者所需提交材料或许会有额外要求，请单独咨询。

9. 报名专业细部信息

(1) 外语要求

■ 须提交有效期内的韩国语能力考试（TOPIK）3级以上成绩，或提交经韩国航空大学认证教育机构出具的200学时韩国语课程结业证明

学系	专业	外语能力要求	咨询电话
全球服务管理学系	航空服务	韩国语能力考试（Topik）3级以上 或 入学前需完成韩国语课程200学时	+82-2-300-0357
	服务管理		

(2) 学费

学系	专业	入学金（只交一次）	学费（每学期）	合计 （入学金+1学期学费）
全球服务管理系	航空服务	781,000	8,709,100	9,490,100
	服务管理			

※ **上述学费标准可能会调整，具体以学校最新公布为准**

※ 学费必须汇入韩元

※ 学费上涨时，会要求补交差额

※ 硕士课程交费学期数为两学期

※ 韩国语教育院课程费用另行收取（75学时，550,000韩元），但持有TOPIK 3级以上者可予以免除

(3) 具体运营

■ 学事日程

- 每学期授课时间：16周（包含补讲周）
- 小学期课：依本校规定，于6月末及12月末开始各开设为期三周之课程

※ 在正常学期内须修满24学分，另可通过小学期修读6学分（6月末及12月末开始的小期课均可适用）

■ 毕业条件

1年制硕士课程	- 修满相关课程30学分以上， 研究指导学分4学分以上 - 全学年成绩平均绩点在3.00以上(满分为4.50) - 语言能力认证要求：完成韩国航空大学认可教育机构的韩国语课程200学时及本校韩国语教育院韩国语课程75学时（但持有有效期内的TOPIK 3级证书以上者，可免除以上韩国语课程学习义务） - 综合考试三科合格 - 满足院系内部规定的其它毕业条件

※ **语言能力认证要求:**

入学前须完成韩国航空大学认可教育机构的韩国语课程200学时及本校韩国语教育院韩国语课程75学时

但取得TOPIK 3级以上者，可免修全部韩国语课程

如未能在入学前完成200学时韩国语课程，**须于入学后补修该课程**

■ 健康保险

最终合格的学生必须义务性地加入国民健康保险（30,000韩元~100,000韩元/每月，以国民健康工团印发的金额为准）

10. 咨询处

■ 中文地址：韩国京畿道高阳市德阳区航空大学路76，韩国航空大学研究生院行政室（本馆111号）

■ 韩文地址：경기도 고양시 덕양구 항공대학로 76, 한국항공대학교 대학원 행정실(본관111호)

■ 英文地址：No.111, Main Building, 76, Hanggongdaehak-ro, Deogyang-gu, Goyang-si, Gyeonggi-do, 10540, Korea

■ 邮箱：airservice2013@kau.ac.kr

■ 电话：+82-2-300-0357（可讲中文)

■ 微信：hanhua525（或者17803381676）

■ 传真：+82-2-300-0305

■ 访问及咨询时间：工作日10:00-16:00

■ 航空大学地理位置

- 距离首尔站17分钟(地铁-京义中央线)
- 距离首尔金浦机场20分钟(地铁-机场铁路)
- 距离首尔主要大学(延世大学、梨花女子大学、弘益大学)11分钟(地铁-京义中央线)
- 距离首尔江南站49分钟(地铁-2号线)

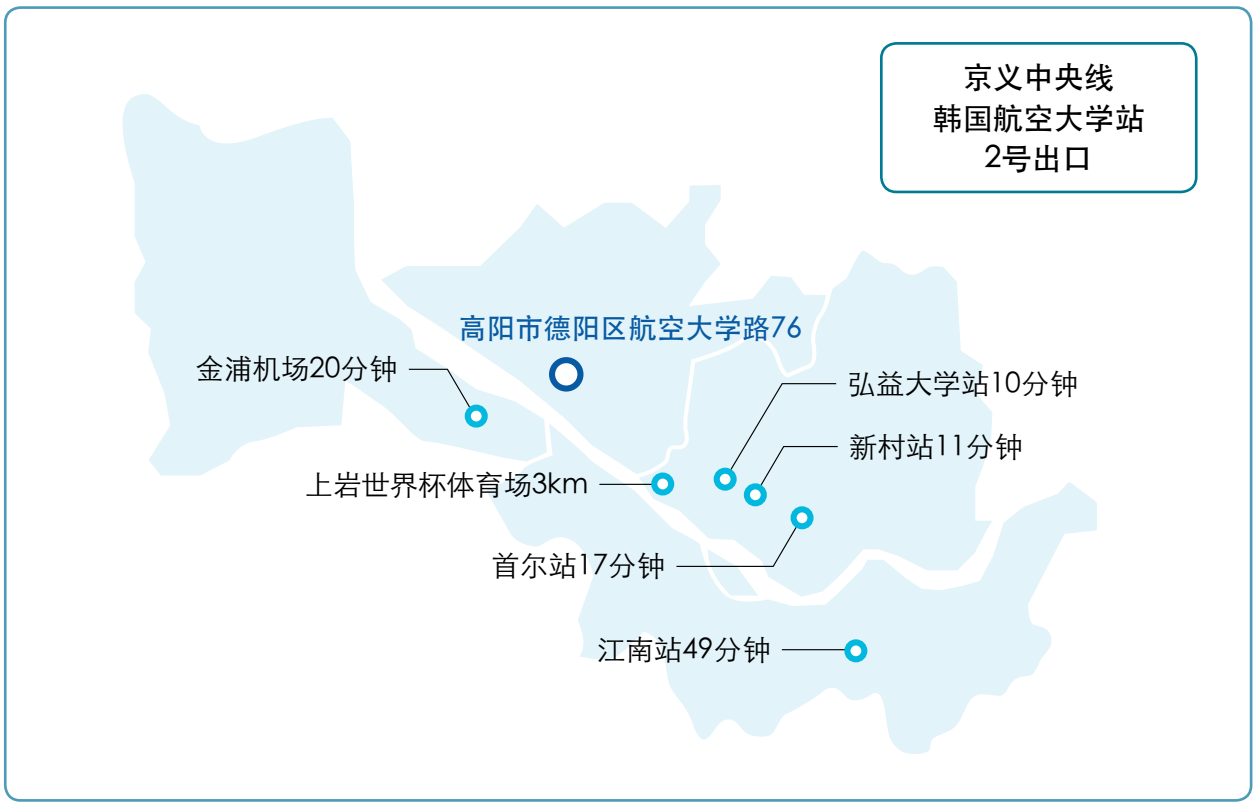
京义中央线
韩国航空大学站
2号出口
高阳市德阳区航空大学路76
金浦机场20分钟
弘益大学站10分钟
新村站11分钟
上岩世界杯体育场3km
首尔站17分钟
江南站49分钟

KOREAN AIR
70TH ANNIVERSARY
KOREA AEROSPACE UNIVERSITY
Information
1. Flight Training Experience Hall
조종체험실
2. Show Room
체험전시실
3. Mock - Up Room
항공실습실
4. Multi Room
멀티룸
5. Study Room
스터디룸
KOREAN AIR

2026학년도 후기 1년제 석사과정 (순수외국인) 모집요강

1. 모집학과

글로벌 서비스경영학과

■ 세부전공

가. 항공서비스전공

나. 서비스경영전공

2. 전형일정

구분	정시 모집(1차)	추가 모집(2차)	특별 모집(3차)	특별 모집(4차)
원서접수	2026.4.6.(월)~ 4.10.(금)	2026.5.11.(월)~ 5.15.(금)	2026.6.22.(월)~ 6.26.(금)	2026.7.15.(수)~ 7.17.(금)
서류제출 마감	2026.4.13.(월)	2026.5.18.(월)	2026.6.29.(월)	2026.7.20.(월)
구술시험 (예정)	2026.4.20.(월)~ 4.21.(화)	2026.5.26.(화)~ 5.27.(수)	2026.7.6.(월)~ 7.7.(화)	2026.7.22.(수)~ 7.23.(목)
합격자 발표	2026.5.8.(금)	2026.6.12.(금)	2026.7.24.(금)	2026.8.5.(수)
등록기간 (외국인)	2026.5.18.(월)~ 5.22.(금)	2026.6.22.(월)~ 6.26.(금)	2026.7.27.(월)~ 7.31.(금)	2026.8.5.(수)~ 8.7.(금)

※ 특별모집(4차)는 외국인전담학과 중 서비스경영학과와 글로벌서비스경영학과만 진행 예정

3. 전형 방법

(1) 서류전형 : 대학성적, 학업 및 연구계획서 등에 대하여 평가

(지원학과에서도 별도 항목을 추가하여 평가할 수 있음)

(2) 구술시험 : 대면면접, 화상면접

4. 지원자격 및 모집인원

■ 지원자격

① 지원자와 부모가 모두 외국인이어야 함

② 국내·외 대학에서 학사학위를 취득한 자 또는 동 예정자

③ 법령에 의하여 이와 동등이상의 학력이 있다고 인정되는 자

■ 모집인원 : oo명

5. 전형절차

원서접수 ▶ 서류제출 ▶ 서류심사 + 구술시험 ▶ 합격자 발표 ▶ 합격자 등록

6. 전형료

■ **100,000원**

※ 접수기간 종료 후 전형료 환불 불가

7. 지원자 제출서류

<table>
<tr><th colspan="2">필요서류</th><th colspan="3">과정</th></tr>
<tr><td rowspan="2">대학졸업(예정)증명서</td><td>중국/한국 졸업자:
졸업 대학에서 발급한 원본문서(반환가능)</td><td colspan="3">O</td></tr>
<tr><td>중국/한국 이외 국가 졸업자:
아포스티유 확인 또는 영사확인 필 원본</td><td colspan="3">O</td></tr>
<tr><td rowspan="2">대학 성적증명서
(평점이 표시되지 않을 경우에는
이를 증명할 수 있는 서류
추가제출 요망)</td><td>졸업 대학에서 발급한 원본문서(반환가능)</td><td colspan="3">O</td></tr>
<tr><td>성적의 영어/한국어 번역공증본</td><td colspan="3">O</td></tr>
<tr><td colspan="2">학력 조회 동의서(본교 소정양식)</td><td colspan="3">O</td></tr>
<tr><td colspan="2">입학원서(본교 소정양식)</td><td colspan="3">O</td></tr>
<tr><td colspan="2">여권사진 2장</td><td colspan="3">O</td></tr>
<tr><td colspan="2">본인 여권 사본</td><td colspan="3">O</td></tr>
<tr><td colspan="2">유효기간 내의 한국어능력시험(Topik) 3급 이상 증명서
또는
한국항공대학교가 인증한 기관에서 발급한 한국어과정 200시간 이수증</td><td colspan="3">O</td></tr>
<tr><td colspan="2">본인 또는 부모 또는 재정보증인 명의의 USD 20,000 이상의 은행잔고증명서
(등록 전까지 해당잔고 유지)</td><td colspan="3">O</td></tr>
<tr><td colspan="2">재정보증인의 재직증명서 또는 사업자등록증 (본인명의 잔공증명서 제출시 면제)</td><td colspan="3">O</td></tr>
<tr><td colspan="2">입학허가 추천서(본교 소정양식)(본교 지도예정교수가 작성)</td><td colspan="3">대상자에 한함</td></tr>
<tr><td colspan="2">본인 및 부모 본국 신분증 사본</td><td>O</td><td>O</td><td>O</td></tr>
<tr><td colspan="2">본인 및 가족 호구부</td><td colspan="3">영어/한국어 번역공증본 제출</td></tr>
<tr><td colspan="2">친족관계증명서(부모와 같은 호구부에 있지 않을 경우만)</td><td colspan="3">영어/한국어 번역공증본 제출</td></tr>
<tr><td colspan="2">교육부학력인증서 (教育部學位與研究生教育發展中心)</td><td colspan="3">http://www.cdgdc.edu.cn 또는
http://www.chsi.com.cn 에서 발급한 학력인증서 원본 제출
(중문일 경우, 번역공증)</td></tr>
</table>

※ 중국/ 우즈베키스탄 이외의 국가 졸업자인 경우 필요서류가 상이할 수 있음

8. 수험생 유의사항

1. 원서접수는 온라인접수 (https://www.jinhakapply.com)만 실시하며, 해당서류 미제출시 불합격 처리합니다.
2. 접수 후에는 입학원서의 내용을 변경할 수 없으며 접수기간 이후에는 접수된 서류와 전형료를 반환하지 않습니다.
3. 입학원서에 기재내용을 허위 기재하거나 입학전형 자료 위·변조 등 부정한 방법으로 합격 또는 입학 된 사실이 확인될 경우에는 합격 또는 입학이 취소됩니다.
4. 입학원서를 제외한 기타 제출서류는 사본을 제출할 수 있으나, 합격 후 입학 전까지는 반드시 원본을 제출하여야 합니다. (원본은 담당자 확인 후 반환받을 수 있음)
5. 영어 이외의 외국어로 된 서류는 한국어번역(공증)을 반드시 첨부하여야 합니다. 번역공증 서류를 제출하지 않은 경우 서류 미제출로 자동 불합격 처리됩니다.
6. 입학지원자는 모든 서류를 제출하여야 하며, 제출하지 않는 경우에는 자동 불합격 처리됩니다.
7. 합격자 발표는 개별통지 하지 않으므로 본인이 반드시 지정된 합격자 발표일자에 본 대학교 홈페이지에서 확인하여야 하며, 미확인으로 인하여 발생하는 불이익은 본 대학교에서 책임을 지지 않습니다.
8. 합격자는 소정의 등록기일내에 등록금을 납부하지 않을 경우는 별도의 통보 없이 본 대학교에 입학을 포기한 것으로 처리합니다.
9. 제출서류상의 이름이 각각 다른 경우에는 동일인임을 증명하는 해당국 법원의 동일인 증명서를 첨부하여야 합니다.
10. 졸업예정자인 경우 합격 후 추가로 졸업증명서 등을 제출하여야 합니다.
11. 모집요강의 내용을 확인하지 않고 지원한 경우의 불이익은 본인의 책임이므로 반드시 모집요강을 모두 필독한 후 지원하여야 합니다.
12. 본 요강에 명시되지 않은 입학관련 사항은 본 대학 학칙이 정하는 바에 따릅니다.
13. 중국/우즈베키스탄 이외의 국가 졸업자인 경우 필요서류가 상이할 수 있으니 개별적으로 재확인 바랍니다.

9. 지원학과별 세부기준

(1) 언어자격

■ 유효 기간 내의 한국어 능력시험(TOPIK)3급 이상 증명서 제출 혹은 한국항공대학교가 인증한 기관에서 발급한 한국어과정 200시간 이수증 제출

학과	전공	언어능력기준	전화번호
글로벌 서비스경영학과	항공서비스전공	한국어능력시험(TOPIK)3급 이상 혹은 한국어과정(200시간) 이수	+82-2-300-0357
	서비스경영전공		

(2) 등록금

학과	전공	입학금(1회만 납부)	수업료(1개 학기)	계 (입학금+수업료)
글로벌 서비스경영학과	항공서비스전공	781,000원	8,709,100원	9,490,100원
	서비스경영전공			

※ 위 등록금은 변경될 수 있음

※ 등록금은 반드시 원화로 입금해야 됨

※ 등록금이 인상될 경우, 인상 금액을 추가로 납부할 수 있음

※ 석사과정 등록 학기 수는 2학기임

※ 한국어 교육원 수업료 별도(75시간, 550,000원) 단, 토픽 3급 이상 보유자는 면제

(3) 학사제도

■ **학사일정**

가) 1학기당 수업주차 : 16주(보강주 포함)

나) 계절학기 : 본교 계절학기 기간 (6월 말, 12월 말 각 3주간)

※ 학기 중 24학점 취득, 계절학기 이용하여 총 6학점 취득(하계 및 동계 계절학기 활용가능)

■ **졸업요건**

1년제 석사과정	- 총 이수학점 교과학점 30학점 이상, 연구지도학점 4학점 이상 취득 - 전 학년 성적 평점 평균이 3.00 이상 (4.50 만점) - 언어능력 인증 요건 : 한국어 과정 (200시간*) 및 본교 한국어교육원 75시간 과정 이수 완료 (단, TOPIK 3급 이상자의 경우 별도의 한국어 교육의무를 면제함) - 종합시험 3과목 합격 - 학과내규에 의거 요구되는 기타 졸업요건을 충족

*** 언어능력 인증 요건:**

입학 전 한국항공대학교 인증된 기관에서 한국어 과정(200시간)과 본교 한국어교육원 한국어 과정(75시간)을 이수하여야 함.
단, TOPIK 3급 이상 취득자는 모든 한국어 과정이 면제됨.
입학 전 한국어 과정(200시간)을 이수하지 못한 경우, 입학 후 반드시 해당 과정을 이수하여야 함.

■ **건강보험**

국민건강보험(30,000원~100,000원/월, 국민건공보험공단에서 고지한 금액을 근거로) 의무 가입

10. 문의처

- 한국어 주소 : 경기도 고양시 덕양구 항공대학로 76, 한국항공대학교 대학원 행정실(본관111호)
- 영어 주소 : No.111, Main Building, 76, Hanggongdaehak-ro, Deogyang-gu, Goyang-si, Gyeonggi-do, 10540, Korea
- 이메일 : airservice2013@kau.ac.kr
- 전화 : +82-2-300-0357 (한국어, 중국어)
- 위쳇 : hanhua525
- 팩스 : +82-2-300-0305
- 방문 및 문의 시간 : 평일 10:00-16:00
- 편리한 교통
  - 서울역에서 17분 소요 (전철-경의중앙선)
  - 서울 김포공항에서 20분 소요 (전철-공항철도)
  - 서울 주요 대학(연세대, 이화여대, 홍익대)과 11분 거리 (전철_경의중앙선)
  - 서울 강남역에서 49분 소요 (전철_2호선)

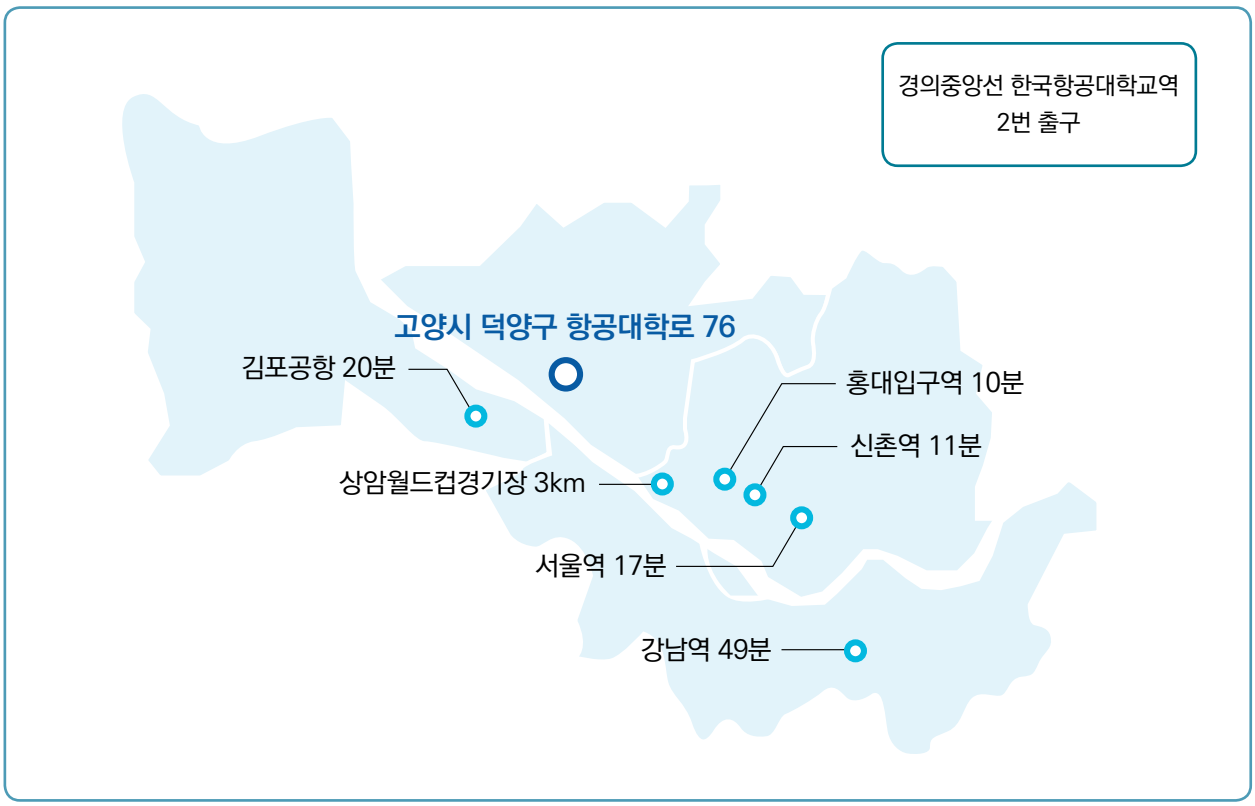
경의중앙선 한국항공대학교역
2번 출구
고양시 덕양구 항공대학로 76
김포공항 20분
홍대입구역 10분
신촌역 11분
상암월드컵경기장 3km
서울역 17분
강남역 49분

KOREAN AIR
70TH ANNIVERSARY
KOREA AEROSPACE UNIVERSITY
Information
1. Flight Training Experience Hall
조종체험실
2. Show Room
체험전시실
3. Mock - Up Room
항공실습실
4. Multi Room
멀티룸
5. Study Room
스터디룸
KOREAN AIR
AIRBUS A300-600(HL7240) 항공기는
대한항공에서 약 22년간(1992년~2014년)
운항, 한국항공대학교 개교 70주년을 기념

한국항공대학교 CAMPUS MAP

1 본관 2 학술정보관 3 연구동 4 창업보육센터 5 학군단 6 생활관 7 학생회관
8 항공우주센터 9 전자관 10 기계관 11 과학관 12 강의동 13 수색비행훈련원 14 활주로 15 관제탑

Bus	**일반버스** 733, 82, 72, 77, 66 **지선버스** 7727, 7726	**광역버스** 9711A, 1900 **마을버스** 075B, 022, 042
Subway	**경의중앙선** 한국항공대역 2번 출구. (도보 1분 거리)	

www.kau.ac.kr

한국항공대학교
KOREA AEROSPACE UNIVERSITY

10540 경기도 고양시 덕양구 항공대학로 76 한국항공대학교 대학원 행정실
Office of Graduate School, Korea Aerospace University
76, Hanggongdaehak-ro, Deogyang-gu, Goyang-si, Gyeonggi-do, 10540, Republic of Korea
(邮编 10540) 韩国京畿道高阳市德阳区航空大学路76, 韩国航空大学大学院行政室